

Одобрил: Иван Георгиев Угров
 /име, фамилия, / подпис:

дата: 01.10.24 г.,
 № и дата на удостоверение за упражняване на
 лесовъдска практика: 1731/2012

Утвърдил: Иван Веселин
 и.м.т. /име, фамилия, / подпис:

/попълва се само в случаите на чл. 53, ал. 4 от НСГ/
 дата: 01.10.24 г.,
 № и дата на удостоверение за упражняване на
 лесовъдска практика: 1956/27.04.92

ТЕХНОЛОГИЧЕН ПЛАН №

За добив на дървесина от отдел 213 подотдел „б”
 На ТП ДГС/ДЛС...../попълва се само за държавни гори/
 Община Хисаря; Землище Мътеница;
 имот с (кадастрален идентификатор/КВС) № 49624.110.267., /попълва се само за недържавни гори/

I. Схема за добив на дървесина от насаждението

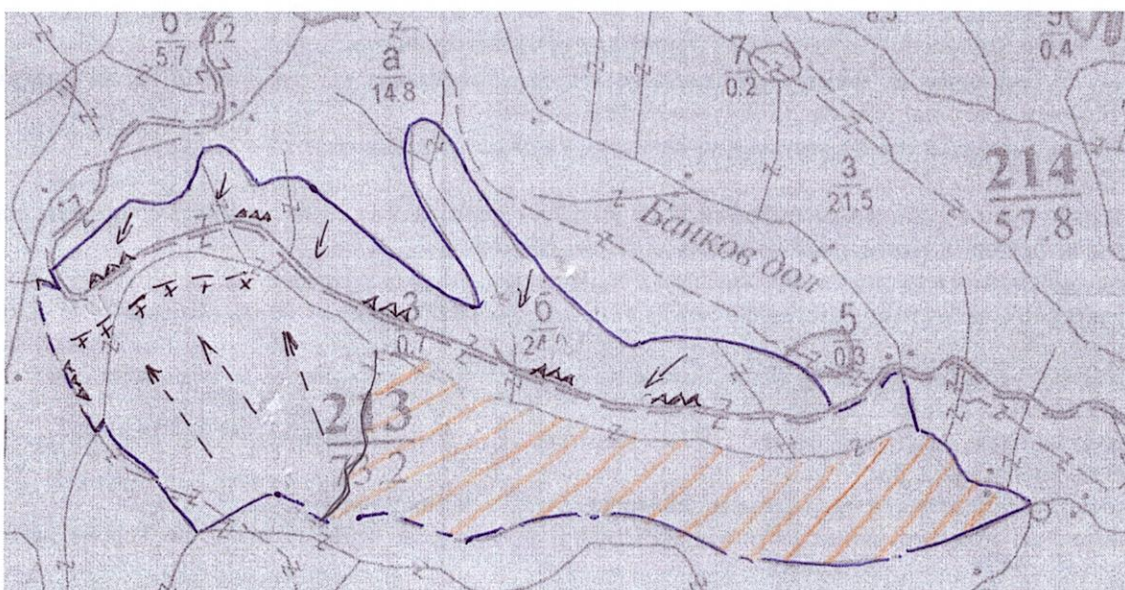

Легенда:

- | | | | |
|-----------|---|----------|--|
| ± ± ± ± | проектирани коларски вр. извозни пътища | »»»»»» | проектирани тракторни вр. извозни пътища |
| - - - - - | съществуващи извозни пътища | ▲ ▲ ▲ | временен склад |
| ===== | съществуващ автомобилен път | xxxxxx | трасе на въжена линия |
| ~~~~~ | технологична просека | ==+==+== | проектиран автомобилен път |
| | <u>не маркирана част</u> | → | <u>избор</u> |

На схемата задължително се нанасят контурите на насаждението/имота, съществуващите и проектирани временни горски пътища, технологичните просеки, просеките за въжени линии, извозни пътища, временни складове както и връзката им със съществуващата автомобилна пътна мрежа.

II. Характеристика на насаждението .

1. Вид на сечта постепенно-котловинна / интензивност 25 % /
Втори вид сеч/ интензивност%/
2. Площ на подотдела 24,00 ха Размер на сечището 16,00 ха
3. Състав по план/програма.....здб10бкгбр..., действителен... зд10бкгбр
4. Запас на 1 ха: с клони 178 куб.м/ха , без клони 142 куб. м/ха.
5. Среден наклон на терена 25 градуса.
6. Очакван добив от маркираната дървесина ...637..... лежаща маса, куб.м.

дърв. вид категория	здб	бк	гбр	кгбр	мжд	дърв. вид категория	здб	бк	гбр	кгбр	мжд	
едра	26					дребна						50
средна	1					дърва	568	4	14	14	10	

7. Наличие и характеристика на подраста преди сечта (състав, възраст, средна височина, % на покритие) :
Кгбрдвдр2,А-30 г., пълнота-0,2, Н – 3 м, : здб10, А-3 г, пълнота 0,4
8. Средно извозно разстояние 600;
9. Други характеристики на насаждението (*токовища, сватбовища, надлесни дървета, сервитути, защитени територии, Натура 2000, защитени видове описани в доклада за гори с висока консервационна стойност, мъртва дървесина, вододайни зони, биологично разнообразие и др.*)

III. Технологични указания

1. Дървесината в насаждението да се добива при спазване на технологичната схема по т. I
 2. Сечта ще се извършва с (моторен трион, ръчно, машини; кастренето на отсечените стъбла се извършва: в сечище, на временен склад) БМТ, ръчно, кастрене и разройване на отсечените стъбла в сечището.....
 3. Извозът от сечището до временните складове ще се осъществява с: трактор, ЖТС на сортименти и специализирана и пригодна техника до обозначените складове.
на (цели стъбла, дълги/къси секции, сортименти, чипс и др.; с влачене по терена, изцяло натоварени)
.....къси секции.....
 4. Проектирани нови горски автомобилни пътища съгласно Наредба 5 за строителството в горските територии без промяна на предназначението им: дължинам. широчинам.
 5. Изграждане/ремонт на временни извозни горски пътища (вярното се подчертава):
5.1 Тракторни – допустимо разстояние между тяхм (не по-малко от 40 м), дължина 150м, широчина 4 м.
5.2 Коларски - разстояние между тях.....м (не по-малко от 40 м), дължинам, широчина ... м
 6. Просеки за въжени линии: бр.
допустимо разстояние между просеките м., дължина м., широчина м.
 7. Направа на просекибр.
допустимо разстояние между тяхм., дължинам., широчина м.
 8. Изграждане на нови временни складове (бр., площ в ха) - да се разположат до горски автомобилен път.....5.....
 9. Мерки за опазване на оставащите на корен дървета, подраста, младиняка и почвата:
При извеждане на сечта да се пазят оставащите на корен дървета, младиняка и подрастта.....
 10. Начини за почистване на сечището: събиране вършината на купчини едновременно със сечта
 11. Материалите ще се извозят до временен склад
Когато мястото на временния склад няма данни, позволяващи точното му определяне или попада извън мащаба на схемата по т.1, се посочват географските му координати в градуси, минути и секунди
 12. Други указания: Да се спазва ЗГ и подзаконовата нормативна база. Да се поставят информационни и предупредителни табели преди започване на сечта. Да се изнасят битовите отпадъци от сечището извън горските територии на определените за това места. Да се изискат необходимите разрешителни от собствениците.
 13. Всички операции по подготвителните и основните работи да се извършват съгласно изискванията на Правилника за здравословни и безопасни условия на труд в горите и правилата за противопожарна безопасност в горите.
- Изготвил: инж. Й. Уюров 
- Дата: 25.05.....2024 г.
- № и дата на удостоверение за упражняване на лесовъдска практика: 14896/18.09.2022 г.
- ЗАПОЗНАТ с технологичния план:**/попълва се след издаването на позволителното за сеч/
Лицето по чл. 108, ал. 2 от ЗГ, на което е издадено позволително за сеч №
.....
/ трите имена, подпис, дата - /
- № и дата на удостоверение за упражняване на лесовъдска практика: